みんなの家庭の医学の使い方

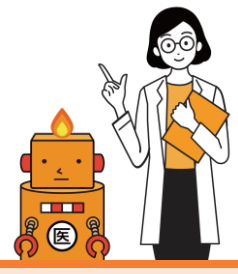

「みんなの家庭の医学」ができること

1 家庭の医学＋

気になる症状を、医療の専門家が監修した信頼できるコンテンツで検索。正しい健康・医療情報を得られます。

2 みんなのお悩みQ&A

幅広い健康相談事例をQ&A形式で掲載。キーワード検索で人に聞きづらい症状やお悩みも解消方法を手軽に検索できます。

3 健康相談

日々の生活の中で感じる心身のお悩みに、こころとからだの専門職が対応。自分のことも、家族のことも相談できます。

4 医療機関検索

所在地・診療科・専門医などからかかりたい病院を検索することができます。

健康相談の使い方

1 お電話のご相談

- 貴団体専用ダイヤルから直接お電話
- アプリから：いますぐ電話相談
- アプリから：電話相談を予約

2 メールのご相談

- WEB版みんなの家庭の医学からメール相談
- アプリから：メールで相談

3 面接相談 ※こころの相談のみ

電話相談後、状況に応じ提携医療機関をご案内します。その後ご自身でご予約・受診してください。※全国約200か所の提携機関で、年間5回まで無料カウンセリングが可能です

ユーザー登録方法

アプリの入手

①二次元コードを読み取り「みんなの家庭の医学」をダウンロード

ユーザー登録

②ホーム画面左上のメニュー（≡）を開き、上部の「ログイン・新規登録」をタップ→ログイン画面の「新規登録」をタップ

③メールアドレス、ご自身で設定したログインID、パスワードを入力後、「送信」

メールアドレス宛に「仮登録のお知らせ」が届きます。メール本文内のURLをクリックし、ログインします。※ログインID・パスワードは忘れないように、メモを残してください

基本情報の登録

④画面に沿って基本情報各項目を登録

【入力情報】
- 性別
- ニックネーム
- 生年月日
- 居住地（郵便番号・居住国）

※画面イメージは変更される場合があります

ご所属先の登録

⑤団体コード［00123034］を入力し「登録」をタップ

※団体コードは、ご所属先からのご案内（チラシ表面下部）をご確認ください。

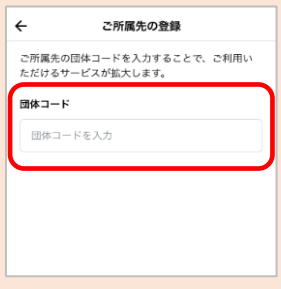

※プライバシーは厳守されます。所属団体に相談内容含む個人情報が共有されることはありません。

⑥ご所属先が正しく表示されていれば「登録を完了」をタップ

登録完了です！